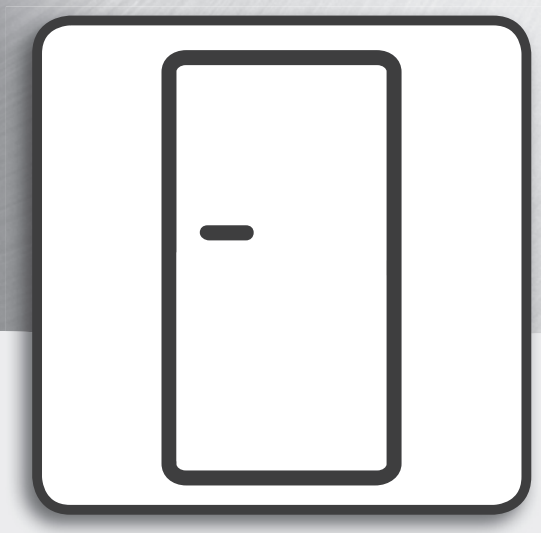

Használati útmutató

HASZNÁLATI ÚTMUTATÓ

TARTALOMJEGYZÉK

Használati és kezelési útmutató 2
A hűtőszekrény világítása 2
A LED-es izzó cseréje (típustól függően) 2
Polcok 2
Ajtó 2
A készülék használata 3
Első használat 3
A hűtőtér és az élelmiszerek tárolása 3
A friss élelmiszerek és italok tárolása 3
* Ételtárolás a fagyasztótérben (modelltől függően) 4
Étel eltarthatósági ideje különböző hőmérsékleteken 4
* A fagyasztótér leolvasztása (modelltől függően) 5
Működési zajok 5
Javaslatok arra az esetre, ha nem használja a készüléket 5
Tisztítás és karbantartás 6
Tömítés cseréje 7

A hűtőszekrény világítása

A hűtőtér világítása LED-ekkel történik, ami a hagyományos izzóknál jobb megvilágítást és rendkívül alacsony energiafogyasztást eredményez. Ha csere szükséges, vegye fel a kapcsolatot a műszaki ügyfélszolgálattal.
Fontos: A hűtőtér belső világítása akkor kapcsol be, ha a hűtő ajtaját kinyitja.

A LED-es izzó cseréje (típustól függően)

Az izzó cseréje előtt mindig áramtalanítsa a készüléket. Azután kövesse az adott termékhez tartozó izzó típusának megfelelő útmutatást. Mindig hasonlóra cserélje az izzót, a megfelelő izzók a műszaki ügyfélszolgálatnál vagy valamelyik hivatalos márkakereskedőnél szerezhetők be.

1. típusú izzó

Eltávolításhoz csavarja az izzót az ábrán látható módon az óramutató járásával ellentétes irányban. A készülék újracsatlakoztatása előtt várjon 5 percet.

LED-es izzó (max. 25 W)

2. típusú izzó

Ha a termékben LED-ek találhatók, mint az alábbi ábrákon, vegye fel a kapcsolatot a műszaki ügyfélszolgálattal. A LED-ek tartósabbak, jobban megvilágítják a készülék belső terét, ezenkívül környezetkímélőbbek is.

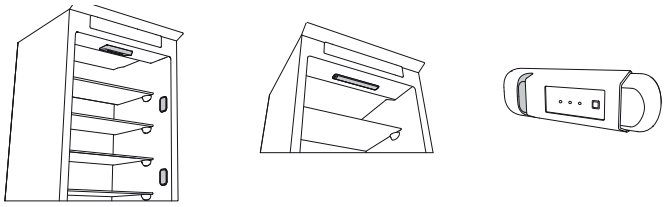

Polcok

Valamennyi fiók, ajtópolc és polc kivehető.

Ajtó

Az ajtó megfordíthatósága

Megjegyzés: Az ajtónyitás iránya módosítható. Ha ezt a műveletet a vevőszolgálat végzi, a munkára nem terjed ki a garancia. Kövesse az **Üzembe helyezési útmutató** utasításait.

A készülék használata

Első használat

Az üzembe helyezést követően várjon legalább két órát, mielőtt a készüléket csatlakoztatná az elektromos hálózathoz. Miután a készüléket csatlakoztatta az elektromos hálózathoz, automatikusan működni kezd. Az ételek ideális tárolási hőmérséklete gyárilag előre be van állítva.

A készülék a bekapcsolás után 4-6 órával éri el a megfelelő tárolási hőmérsékletet szokásos mennyiségű élelmiszer tárolása esetén. Helyezze be a ventilátorba az antibakteriális szagtalanító szűrőt a csomagoláson látható utasítások szerint (ha van). Ha hangjelzés hallható, az azt jelenti, hogy bekapcsolt a hőmérséklet riasztás: nyomja meg a gombot a hangjelzés elnémításához.

A hűtőtér és az élelmiszerek tárolása

A hűtőtér a friss ételek és italok tárolására szolgál. A hűtőtér jégtelenítése teljesen automatikusan történik. Az automatikus jégtelenítés folyamatát a hűtőtér belső részében, a hátsó falon időnként megjelenő vízcseppek jelzik. A leolvasztáskor képződő víz automatikusan egy leeresztőnyílásba folyik, és összegyűlik egy edényben, amiből azután elpárolog.

Megjegyzés: A külső hőmérséklet, az ajtónyitások gyakorisága és a készülék elhelyezése befolyásolhatja a két rekesz hőmérsékletét. A hőmérsékleteket ezen tényezők figyelembevételével kell beállítani. Nagyon magas páratartalom esetén kondenzvíz képződhet a hűtőtérben, elsősorban az üvegpolcokon. Ilyen esetben célszerű lezárni a folyadékot tartalmazó tárolóedényeket (például a leveses tálat), becsomagolni a nagy folyadéktartalmú élelmiszereket (például a zöldségeket) és bekapcsolni a ventilátort, ha van. Valamennyi fiók, ajtópolc és polc kivehető.

Szellőzés

A levegő keringetése elősegíti az egyenletes hőmérséklet-eloszlást a hűtőszekrény részein belül, ami kedvező úgy az élelmiszerek megőrzése, mint a felesleges nedvesség csökkentése szempontjából. A szellőzőterületet hagyja szabadon.

A friss élelmiszerek és italok tárolása

A nagy mennyiségű etilént kibocsátó élelmiszereket (alma, sárgabarack, körte, őszibarack, avokádó, füge, szilva, áfonya, dinnye, bab) és az erre érzékeny élelmiszereket (pl. gyümölcsök, zöldségek, saláta) egymástól elkülönítve vagy becsomagolva kell tárolni eltarthatóságuk megőrzése érdekében; például ne tároljon együtt paradicsomot kivivel vagy fejes káposztával. Ne tegye túl közel egymáshoz az élelmiszereket, hogy a levegő megfelelően tudjon áramlani. Az ételek csomagolásához használjon újrahasznosítható, műanyagból, fémből, alumíniumból és üvegből készült tárolóedényeket, illetve háztartási fóliát.

Ha a hűtőtérben kis mennyiségű élelmiszert szeretne tárolni, azt javasoljuk, hogy a gyümölcsös és zöldséges rekesz feletti polcokat használja, mivel a hűtőtérnek ez a legkidegebb része. Mindig zárt tárolóedényeket használjon azokhoz a folyadékokhoz és élelmiszerekhez, amelyek erőteljes szagokat vagy ízeket bocsátanak ki, és átvehetik egymás szagát, vagy fedje be őket. Az üvegek felborulása megelőzhető a palacktartó segítségével (bizonyos modellek esetén elérhető).

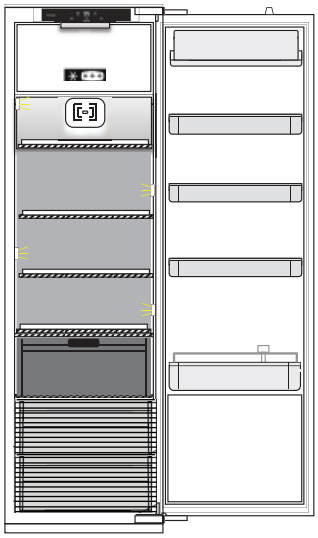

Jelmagyarázat

MÉRSÉKELT HŐMÉRSÉKLETŰ ZÓNA

Déligyümölcs, konzervek, italok, tojás, szósz, savanyúság, vaj, lekvár tárolásához ajánlott

HIDEG ZÓNA

Sajt, tej, mindennapi élelmiszerek, csemegeáruk, joghurt tárolásához ajánlott

LEGHIDEGEBB ZÓNA

Felvágottak, desszertek, hús és hal tárolásához ajánlott

ZÖLDSÉG-GYÜMÖLCS FIÓK

** A 0 °C-OS ZÓNÁVAL rendelkező modellek esetében a „leghidegebb terület” a jelmagyarázatban jelzett

* Ételtárolás a fagyasztótérben (modelltől függően)

(***) A fagyasztórekesz lehetővé teszi a fagyasztott ételek tárolását hosszú időn keresztül. A „Tárolórekesz” kizárólag fagyasztott étel tárolására használható, FRISS ÉLELMISZER FAGYASZTÁSÁRA NEM ALKALMAS.

* (***) A fagyasztótér fagyasztott élelmiszerek tárolására és friss ételek lefagyasztására szolgál. A 24 óra alatt lefagyasztható élelmiszer mennyisége az adattáblán látható. A friss élelmiszert úgy rendezze el a fagyasztótér fagyasztóterületén, hogy a csomagok körül elegendő hely maradjon a levegő szabad áramlásához. Az akárcsak részben kiolvadt élelmiszereket nem szabad újrafagyasztani. Csomagolja be az élelmiszereket úgy, hogy megakadályozza a víz, nedvesség vagy kondenzátum behatolását.

Jégkocka

Öntsön vizet a jégkockatartóba annak 2/3-áig, majd helyezze vissza a tartót a fagyasztótérbe. Semmi esetre se használjon éles vagy csúcsos eszközt a jég eltávolításához.

A fiókok eltávolítása

Húzza ki teljesen a fiókokat, emelje meg és vegye ki őket. Ha növelni szeretné a rendelkezésre álló teret, használja fiókok nélkül a fagyasztóteret. Az élelmiszereknek a rácsokra vagy fiókokba való visszahelyezése után ellenőrizze, hogy az ajtó teljesen csukva van-e.

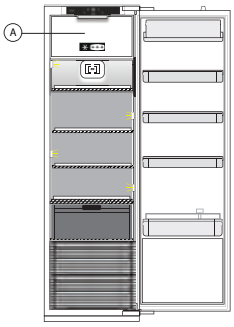

Jelmagyarázat

A. **FAGYASZTÓTÉR**(amennyiben a hűtőszekrény rendelkezik fagyasztótérrel)

Étel eltarthatósági ideje különböző hőmérsékleteken

FAGYOS REKESZ			
Termék	**Tárolási idő (-12°C)**	**Ajánlott tárolási idő (-18 °C)**	**Tárolási idő (-24°C)**
Vaj, margarin	1 hónap	6 hónap	9 hónap
Hal	1 hónap	1-3 hónap	6 hónap
Gyümölcsök (a citrusfélék kivételével) & Zöldségek	1 hónap	8-12 hónap	12 hónap
Hús - Sonka - kolbász Sültek (marha, sertés, bárány) Hússzeletek (marha, bárány, sertés)	1 hónap	2 hónap 8-12 hónap 4 hónap	12 hónap
Tej, Friss folyadék, Sajt, Fagylalt vagy sörbet	1 hónap	1-3 hónap	5 hónap (nem ajánlott fagylalthoz)
Szárnyasok (csirke, pulyka)	1 hónap	5-7 hónap	9 hónap

Étel eltarthatósági ideje különböző hőmérsékleteken

REKESZ KIOLVASZTÁSA			
Termék	**Tárolási idő (0–3 °C)**	**Tárolási idő (3-6°C)**	**Tárolási idő (6–8 °C)**
Konzervek, italok, tojások, szószok, savanyúság, vaj, lekvár	3-4 hét	3-4 hét	3-4 hét
Trópusi gyümölcs	Nem ajánlott	2-4 hét	3-4 hét
Sajt, tej, tejtermékek, csemegeáruk, joghurt	2-5 nap	2-5 nap	2-5 nap
Felvágottak, desszertek, hús és hal és házi készítésű étel	3-5 nap	1-2 nap	Nem ajánlott
Zöldségek és gyümölcsök tárolása (kivéve déligyümölcsök és citrus)	15 nap	10-12 nap	4-7 nap

* A fagyasztótér leolvasztása (modelltől függően)

1. Annak érdekében, hogy az élelmiszerek ne olvadjanak ki a jégtelenítés alatt, célszerű alacsonyabbra állítani a hőmérsékletet vagy bekapcsolni a Gyorsfagyasztás/Gyorshűtés* funkciót a fagyasztó leolvasztása előtt négy órával.
2. A jégtelenítéshez kapcsolja ki a készüléket és vegye ki a fiókokat. Helyezze a fagyasztott élelmiszereket egy hideg helyre. A jég leolvadásának elősegítése érdekében hagyja nyitva a hűtő ajtaját. A jégtelenítéskor képződő víz kifolyásának megelőzése érdekében helyezzen egy nedvszívó ruhát a mélyhűtőtér aljára, és időnként csavarja ki.
3. Óvatosan tisztítsa és szárítsa meg a mélyhűtőtér belsejét.
4. Kapcsolja be ismét a készüléket, és helyezze vissza az élelmiszereket.

Működési zajok

1. A készülék működése közben hallható zúgást a kompresszor okozza, és nem jelez hibát.

2. A csörgedező és kattogó hangokat a hűtőgáz hűtőkörbe érkezése okozza, így ezek is a normál működéssel járó zajoknak számítanak.

3. Működő és álló kompresszor mellett is előfordulhatnak recsegő hangok: ezek a készülék felépítéséből adódó zajok.

4. Az esetleges rezgések elkerülése érdekében ellenőrizze, hogy a hűtőajtón lévő polcok, valamint a hűtőtérben lévő polcok és rekeszek megfelelően vannak-e behelyezve.

5. A rezgések elkerülése érdekében az üvegedényeket (palackokat, befőttesüvegeket stb.) úgy helyezze el, hogy ne érjenek egymáshoz.

6. A készülék kompresszorral rendelkezik, amely a lehető legalacsonyabb energiafogyasztás érdekében optimális fordulatszámon működik. Ezért előfordulhat, hogy bizonyos esetekben (nyáron vagy nagy mennyiségű élelmiszer behelyezésekor) a kompresszor nagyobb fordulatszámra vált, így működése a szokásosnál zajosabb lesz.

Javaslatok arra az esetre, ha nem használja a készüléket

Ha használaton kívül helyezi a készüléket

Válassza le a készüléket az elektromos hálózatról, ürítse ki, jégtelenítse (ha szükséges) és tisztítsa meg.

Hagyja résnyire nyitva az ajtót, hogy a levegő átáramolhasson a belső részekben. Ily módon megelőzhető, hogy a készülék bepenészesedjen és büdös legyen.

Áramkimaradás esetén

Tartsa csukva az ajtót, hogy az ételek a lehető legtovább maradjanak hidegen. A részben már felengedett ételeket sose fagyassza le újra. Tartós áramkimaradás esetén az ezt jelző riasztás is aktiválódhat (az elektronikával is felszerelt termékekben).

Tisztítás és karbantartás

A tisztítási vagy karbantartási műveletek megkezdése előtt húzza ki a készülék tápkábelét a csatlakozóaljzatból, vagy szüntesse meg a tápellátást.

Soha ne használjon súrolószereket. Soha ne tisztítsa a hűtőszekrény alkatrészeit gyúlékony folyadékkal.

Ne használjon gőzzel tisztító berendezéseket.

A gombok és a vezérlőpanel kijelzője nem tisztítható alkohollal vagy alkoholszármazékokkal; kizárólag száraz törlőkendőt használjon.

Időnként tisztítsa meg a készüléket kifejezetten a hűtőgépek belső részeinek tisztítására szolgáló semleges tisztítószer vizes oldatába mártott ruhával.

A jégtelenítéskor keletkezett víz folyamatos és megfelelő elvezetése érdekében rendszeresen tisztítsa meg a gyümölcs- és zöldségtartó rekesz mögött, a hűtőtér hátsó falán található leeresztőnyílást az erre szolgáló eszközzel.

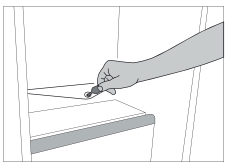

Pótalkatrészek 7 vagy 10 évig elérhetőek, az adott szabályozási követelményeknek megfelelően.

Tömítés cseréje

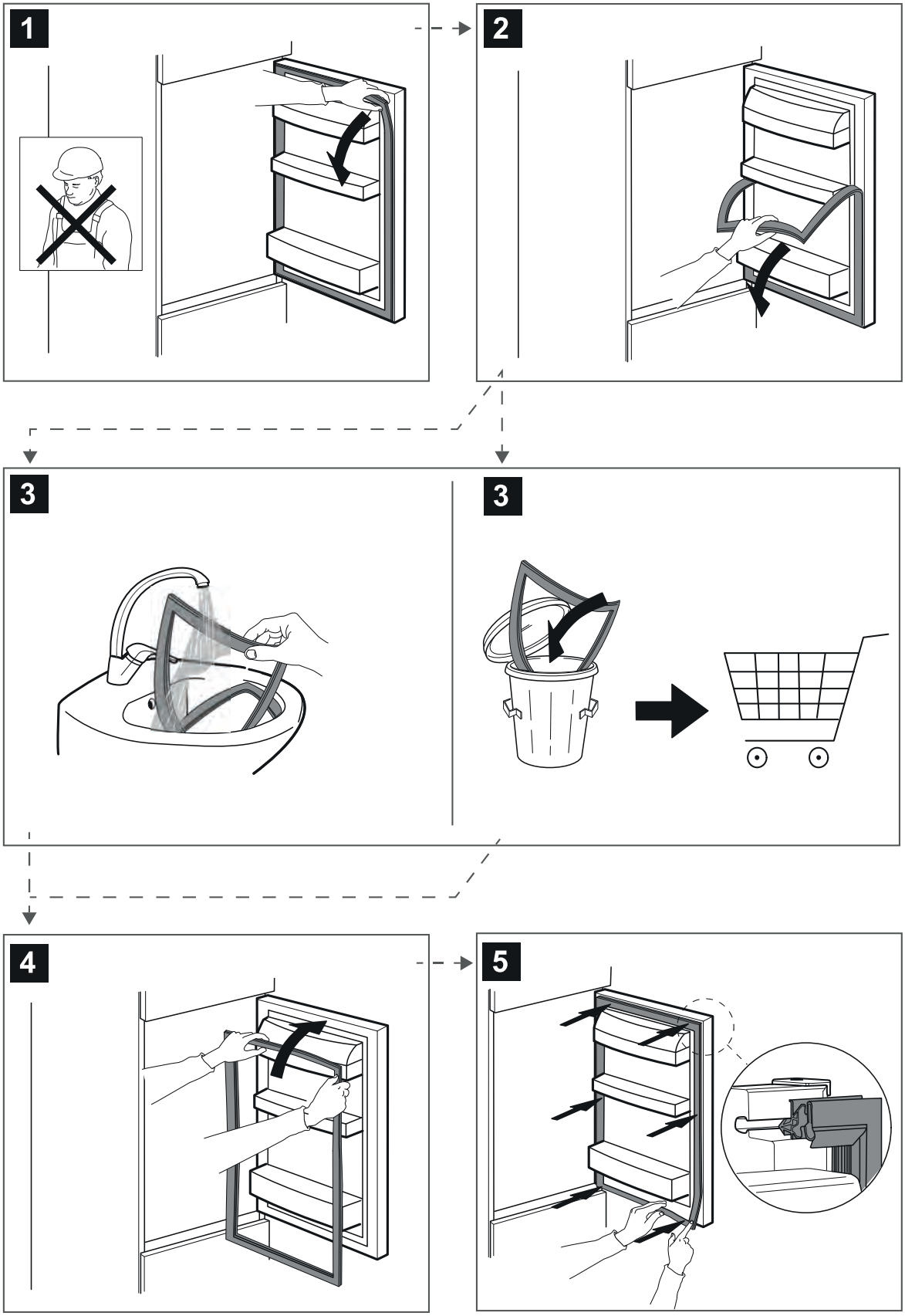

400011398438