



TAKK FOR AT DU HAR KJØPT ET INDESIT-PRODUKT
For å motta en mer utfyllende assistanse, vennligst registrer produktet ditt på www.indesit.com/register



Les sikkerhetsinstruksene nøye før du bruker apparatet.

FØRSTE GANGS BRUK

VARM OVNEN

En ny ovn kan frigi lukt som dannes under fabrikasjonen: Dette er helt normalt. Før du begynner å lage maten, anbefaler vi at du varmer opp ovnen når den er tom for å fjerne eventuell lukt. Fjern eventuell beskyttende papp eller gjennomsiktig film fra ovnen og fjern

eventuelle tilbehør i den. Varm opp ovnen til 250°C i omtrent én time: I løpet av denne tiden må ovnen være tom. Følg instruksjonene for å stille inn funksjonen på riktig måte.

Merk: Det er lurt å lufte rommet etter bruker apparatet for første gang.

KONTROLLPANEL

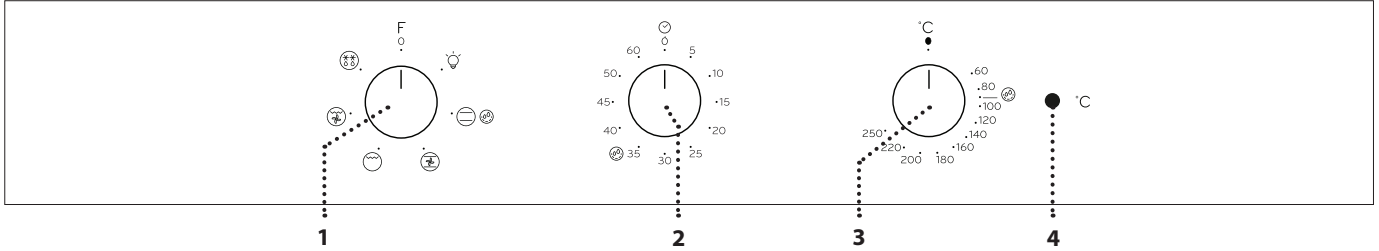

1. BRYTER FOR VALG

For å slå på ovnen ved å velge en funksjon. Vri til posisjon **O** for å slå av ovnen.

2. KNOTT FOR VARSELUR

Nyttig som er varselur. Hverken starter eller avbryter tilberedningen.

3. TERMOSTATBRYTER

Vri på denne for å velge ønsket temperatur, ved å aktiverer funksjonen som er valgt.

4. LED TERMOSTAT / FORVARMING

Slår seg på under oppvarmingsprosessen. Slår seg av når ønsket temperatur er nådd.

TILBEHØR

Antall og type tilbehør kan variere avhengig av hvilken modell som du kjøpt. Annet tilbehør som ikke medfølger kan kjøpes separat gjennom Ettersalgsservicen.



RIST Bruk for å tilberede mat eller som støtte til panner, kakeformer og andre ildfaste former.



LANGPANNE* For bruk som ovnspanne ved tilberedning av kjøtt, fisk, grønnsaker, focaccia, etc. eller for å plasseres under risten for å samle opp stekesjyen.



BAKEBRETT* Bruk for å steke alle brød og andre bakverk, men også for steker, fisk i pakke (en papillote) osv.

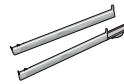

GLIDESKINNER * Disse gjør det enklere å plassere tilbehør inn i ovnen og fjerne det fra ovnen.

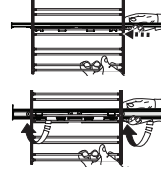

For å montere glideskinnene, fjern ristens spor og ta av beskyttelsen i plast. Fest den øvre skinnens klemme til ristens spor. Senk den andre klemmen på plass. For å feste sporene, trykk den nedre delen av klemmen bestemt mot rillens spor. Sørg for at skinnene kan bevege seg fritt. Gjenta disse trinnene på det andre sporet til rillen på samme nivå. Glideskinner kan monteres på alle nivåer. Sett på plass rillenes spor og plasser tilbehøret på de.

DEMONTERING OG INSTALLASJON AV RISTENS SKINNER

Ristens spor kan fjernes for å forenkle rengjøringen: dra de for å fjerne det fra eget feste.

* Kun tilgjengelig på noen modeller.

Sett risten på det nivået du ønsker ved å vippe den lett oppover og la hevet bakside hvile først (skal peke oppover). La den deretter gli horisontalt langs ristens spor så langt som mulig. Annet tilbehør som bakebrett, innføres horisontalt ved å la de gli lang ristens spor.

FUNKSJONER & DAGLIG BRUK

1. VELG EN FUNKSJON

For å velge funksjonen, vri *knotten for valg* til symbolet til funksjonen du ønsker.



AV
For å slå av ovnen.



LYS
For å slå på lyset i ovnsrommet.



TRADISJONELL STEKING
For å tilberede en hvilken som helst matrett på ett nivå. Det er best å bruke den 2. rillen.



HYDROCLEANING (RENGJØRING MED VANN) (Kun tilgjengelig ved visse modeller)

Effekten av damp frigjort under denne spesielle rengjøringscyklussen ved lav temperatur gjør at skitt og matrester lett kan fjernes. Hell 200 ml drikkevann i bunnen av ovnen og bruk funksjonen i 35' ved 90°C. Aktiver funksjonen når ovnen er kald og la den kjøle ned i 15' når syklusen avslutter.



OVER/UNDERV.

For kaker med saftig fyll på en enkel rille. Denne funksjonen kan også brukes for tilberedning på to nivåer. Bytt om posisjonen til rettene for å oppnå jevnere tilberedning.



GRILL

For grilling av biff, kebab og pølser, tilberedning av gratinerte grønnsaker (au gratin) eller ristet brød. Ved grilling av kjøtt, anbefaler vi å bruke en langpannen for å samle opp stekesjyen: Plasser langpannen på et hvilket som helst av nivåene under risten og tilsett 200 ml drikkevann.



GRATIN



For å steke store kjøttstykker. Vi anbefaler å bruke en panne for å samle opp stekesjyen: Plasser langpannen på et hvilket som helst av nivåene under risten og tilsett 500 ml drikkevann.



TINING

For raskere tining av mat.

2. AKTIVER EN FUNKSJON

For å starte funksjonen du har valgt, vri *termostatknotten* for å stille inn temperaturen du ønsker. For å avbryte funksjonen til enhver tid, slå av ovnen, vri på *knotten for valg* og *termostatknotten* til  og .

3. FORVARMING

Når funksjonen er aktivert, vil LED-termostaten tennes og varsle at prosessen for forvarming er startet. På slutten av denne prosessen, slukkes LED-termostaten og indikerer at ovnen har nådd den innstilte temperaturen: på dette punktet kan maten legges inn og fortsett med tilberedningen.

RENGJØRING OG VEDLIKEHOLD

Pass på at ovnen er avkjølt før du utfører vedlikehold eller rengjøring. Ikke bruk damprengjøringsutstyr. Ikke bruk stålull, skuresvamber eller slipende/etsende rengjøringsmidler, da disse kan skade apparatets overflate. Bruk vernehansker. Ovnen må alltid frakobles strømmettet før du utfør noe vedlikeholdsarbeid.

UTVENDIGE OVERFLATER

Gjør overflatene rene med en fuktig mikrofiberklut. Hvis de er svært tilsmussede, tilsettes noen dråper nøytralt rengjøringsmiddel. Tørk med en tørr klut. Bruk ikke etsende eller slipende midler. Dersom et slikt produkt ved en feiltakelse skulle komme i kontakt med ovnens overflate, må man umiddelbart tørke det av med en fuktig mikrofiberklut.

INNVEDIGE OVERFLATER

Etter hvert bruk, la ovnen avkjøles og gjør den deretter ren, helst mens den fortsatt er varm, for å fjerne eventuelle avleiringer eller flekker forårsaket av matrester. For å tørke eventuell kondens som har oppstått som følge av tilberedningen av matvarer med høyt vanninnhold, la den avkjøle helt og tørk den med en klut eller svamp. Rengjør dørglasset med et egnet flytende vaskemiddel.

TILBEHØR

Sett tilbehøret til bløt i vann tilsatt oppvaskmiddel hver gang det har vært i bruk. Bruk ovnsvotter hvis det fortsatt er varmt. Matrester kan lett fjernes med en egnet børste eller med en svamp.

SENK DET ØVRE VARMEELEMENTET (Kun ved noen modeller)

Det øvre varmeelementet til grillen kan senkes for å gjøre rent det øvre panelet i ovnen: Ta varmelementet ut fra dets feste, deretter senker du det. For å sette varmeelementet tilbake i opprinnelig posisjon, løft det opp, dra det lett mot deg og påse at tappens støtten sitter på sin plass.

DEMONTERING OG INSTALLASJON AV DØREN

For å fjerne døren, åpne den helt opp og senk sperrene til de er i åpen stilling (1). Lukk døren så mye du kan (2). Ta et fast tak i døren med begge hender - ikke hold den i håndtaket. Fjern ganske enkelt døren (3) ved å fortsette å lukke den mens du samtidig trekker den oppover (a) til den er løst fra sin plass (b).

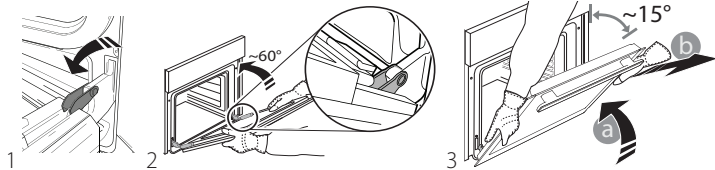

Sette døren til den ene siden, la den hvile på et mykt underlag. Sett tilbake døren ved å flytte den mot ovnen, rette inn krokene på hengslene med setene og sikre den øvre delen på sin plass. Senk døren og deretter åpne den helt. Senk sperrene til sin opprinnelige stilling: pass på at du senker dem helt ned. Prøv å lukke døren og sjekk for å være sikker på at den er på linje med kontrollpanelet. Hvis den ikke gjør det, gjenta trinnene ovenfor.

FEILSØKING

Hva må gjøres, hvis ...	Mulig årsaker	Løsninger
Ovnen virker ikke.	Strømbrudd. Den er koplet fra nettet.	Kontroller at det ikke er strømbrudd og påse at ovnen er tilkoblet strømmettet. Slå av og på ovnen og se om problemet har løst seg.

Merk: Plassere maten i ovnen før forvarming er ferdig kan ha en negativ effekt på det endelige tilberedningsresultatet.

. INNSTILLING AV VARSELURET

Denne opsjonen hverken avbryter eller starter steking men tillater deg å benytte som et varselur, både når funksjonen er aktiv og når ovnen er slått av. For å aktivere varseluret, vri varselurets knott mot høyre i retning med urviseren og vri den deretter tilbake i motsatt retning til ønsket varighet: et akustisk signal vil varsle deg når nedtellingen er avsluttet.

CLICK & CLEAN - RENGJØRING AV GLASSET

Etter å ha fjernet døren og plassert den på et mykt underlag med håndtaket vendt nedover, trykker du samtidig de to klemmene (1) og fjern den øvre kanten på døren ved å trekke den mot deg (2).

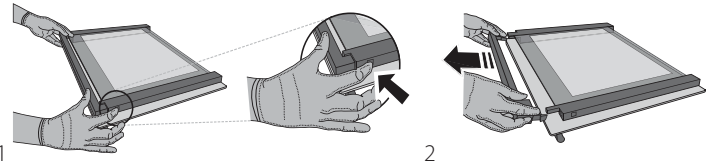

Løft og hold det indre glasset godt fast med begge hender, fjern det og plasser det på et mykt underlag før du gjør det rent (3).

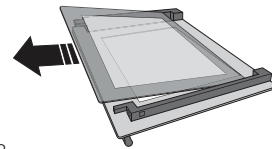

3

For å sette på plass det indre glasset på riktig måte, må du kontrollere at "R" er synlig i venstre hjørne og den glatte overflatene (ikke trykte) vender oppover. Først innføres glassets langside, indikert ved "R" på plass, senk det deretter inn i riktig posisjon (4). Sett på plass den øvre kanten (5): et klikk vil bekrefte at det er satt riktig på plass. Påse at forseglingene er fast før du monterer døren tilbake på plass.

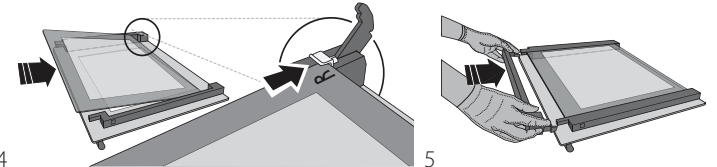

4

SKIFTE LYSPÆRE

Kutt strømforsyningen fram til ovnen, skru av dekelet fra lyset, bytt pære og skru lokket tilbake på lyset. Koble ovnen til strømmettet igjen. Bruk ikke ovnen før lysets deksel er satt tilbake på plass.

Merk: Bruk kun 25 W/230 ~V, type G9, T300°C halogen-pærer. Pæren som er brukt i produktet er spesielt fremstilt for bruk i husholdningsapparat, og skal ikke brukes til vanlig innendørs belysning. Pærer kan fås fra kundeservice.



Du kan laste ned Sikkerhetsinstruksene, Brukerhåndboken, Produktkortet og Energidata ved:

- Ved å besøke vårt nettsted docs.indesit.eu
- Ved å benytte QR-koden
- Alternativt kan du kontakte vår Ettersalgsservice (se telefonnummeret i garantiheftet). Når du kontakter vår Ettersalgsservice, vennligst oppgi kodene du finner på produktets typeskilt.

